Alere™

Pima™ CD4

1

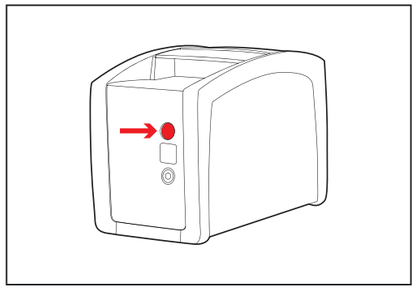

2

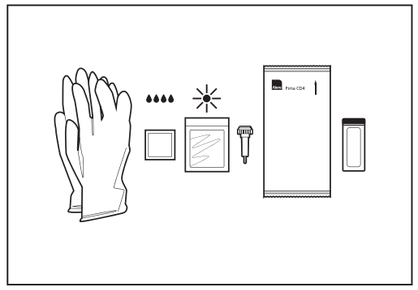

3

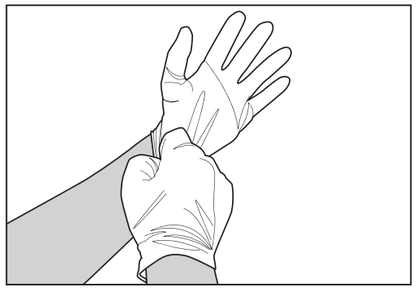

4

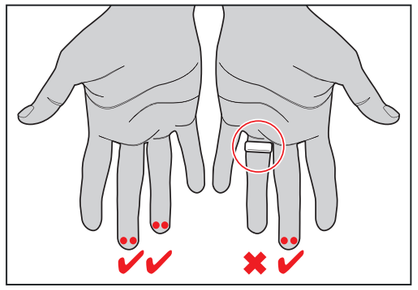

5

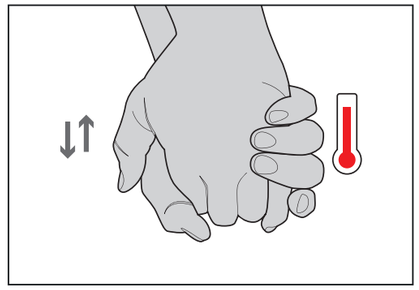

6

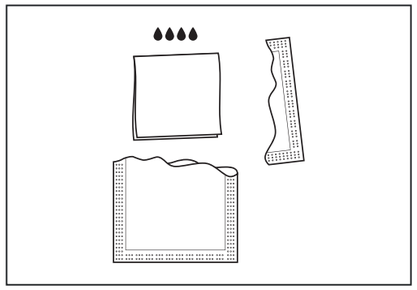

7

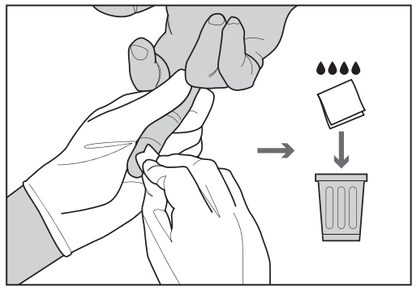

8

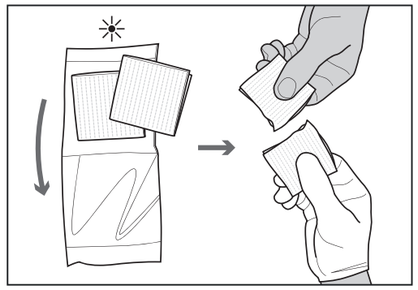

9

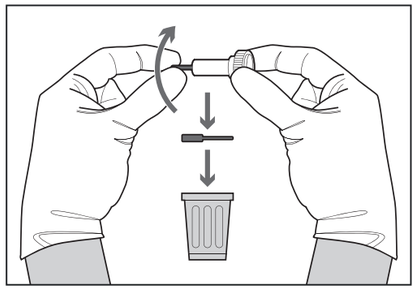

10

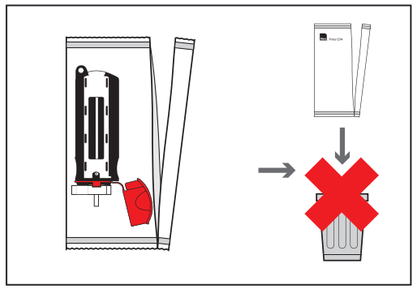

11

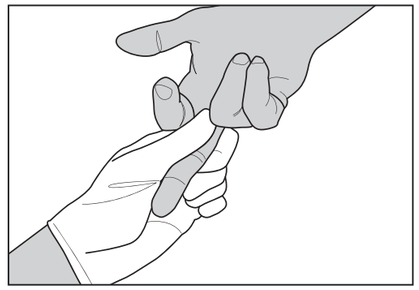

12

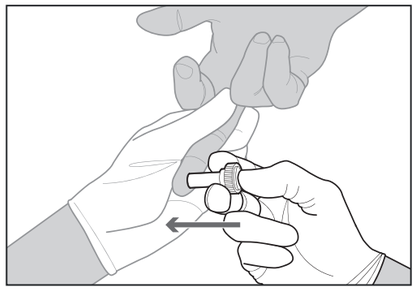

13

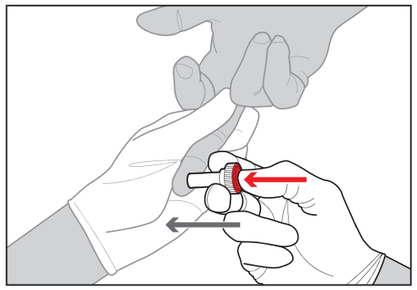

14

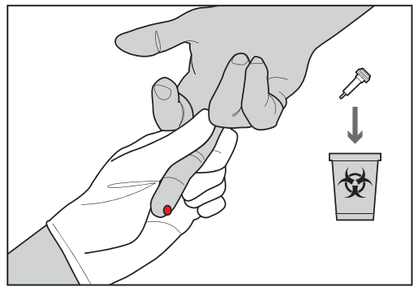

15

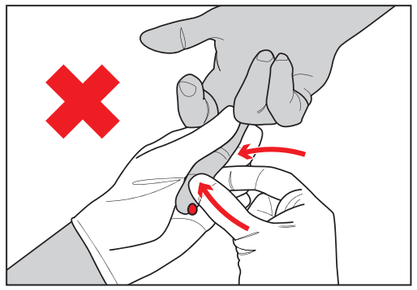

16

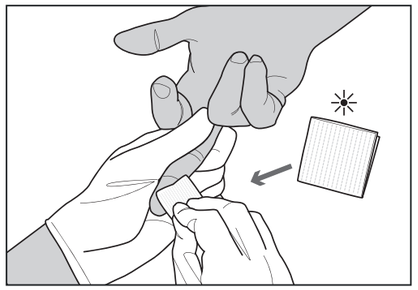

17

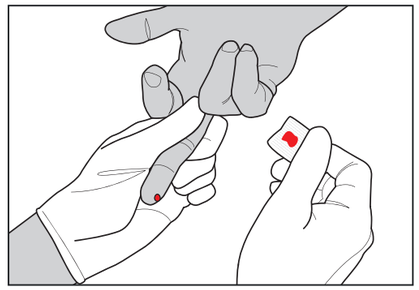

18

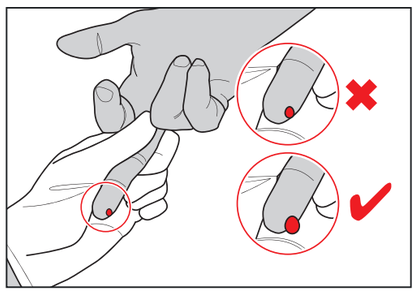

19

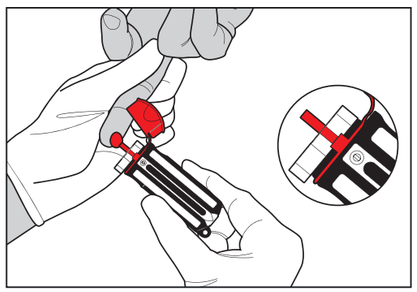

20

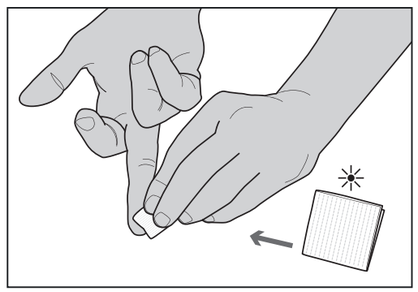

21

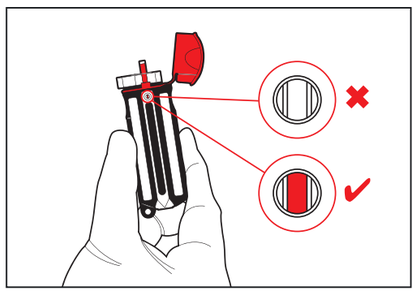

22

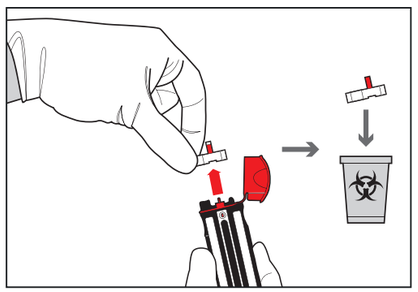

23

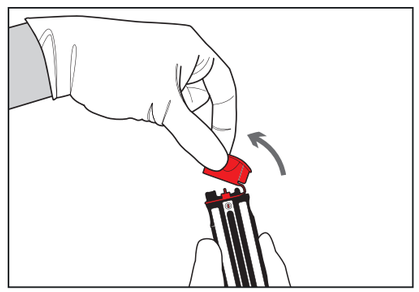

24

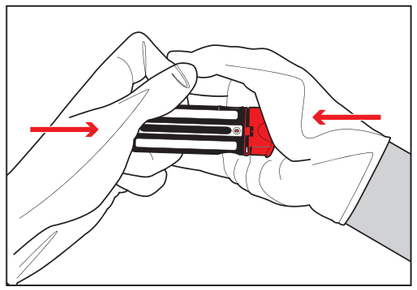

25

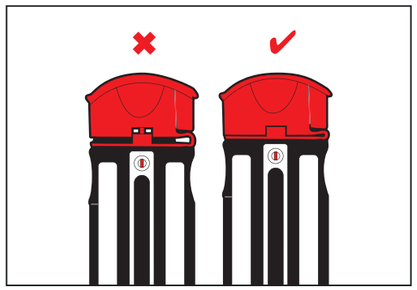

26

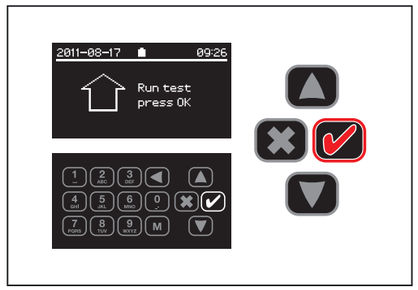

27

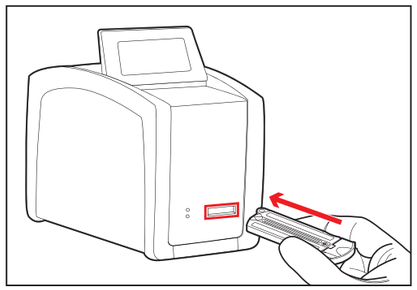

28

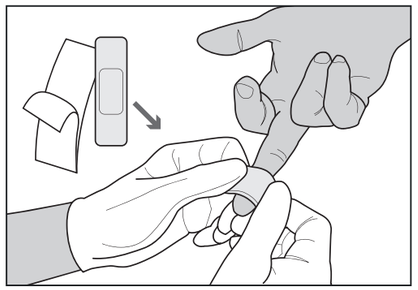

Pima™ CD4

Важные особенности процедуры анализа

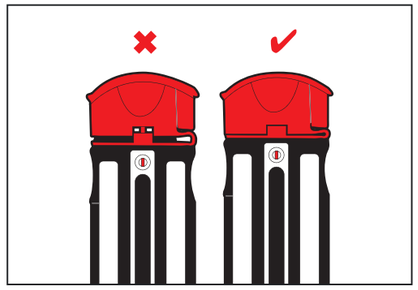

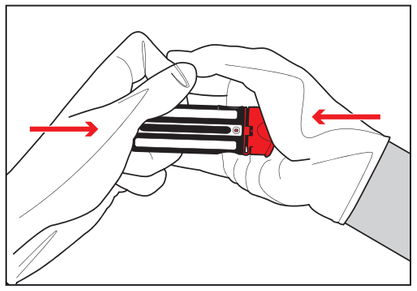

!!!

Всегда полностью закрывайте оранжевую крышку картриджа. **Не должно остаться никакой видимой щели**. Закрывайте крышку как показано на рисунке. Использование не полностью закрытых картриджей приведет к ошибке и может привести к поломке анализатора.

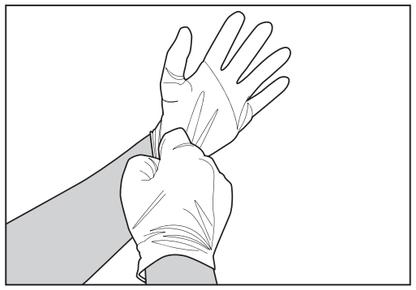

Используйте только **неопудренные** перчатки. Не прикасайтесь к стеклянной поверхности картриджа (крышка канала определения). Держите картридж за боковую поверхность.

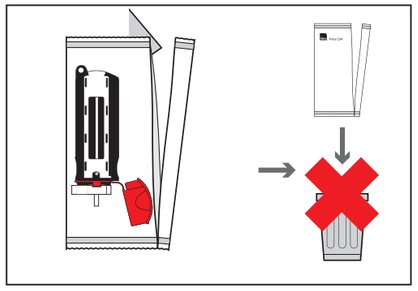

Не выбрасывайте упаковку картриджа до завершения анализа - на упаковке указан номер бар-кода, который необходимо ввести вручную в случае, если он не распознается в автоматическом режиме.

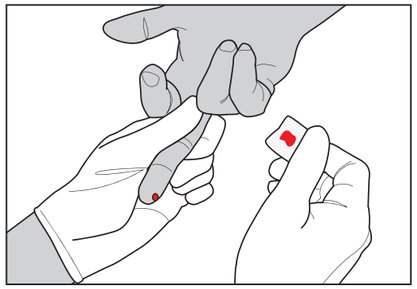

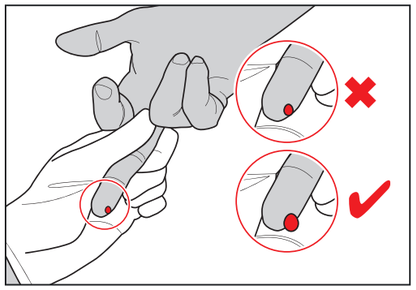

Удалите первую каплю крови. Дождитесь формирования большой капли крови и одним движением заберите ее в прозрачный заборник образцов (Sample Collector). Не отрывайте Sample Collector от пальца. Повторное прикладывание Sample Collector к пальцу или неравномерная подача образца при помощи микродозатора может привести к образованию пузырей и ошибкам.

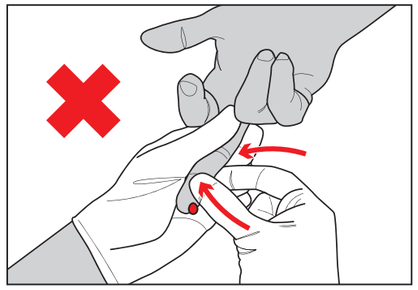

Не массируйте палец. Выдавливание тканевой жидкости может изменить результаты анализа. В случае необходимости массируйте ладонь, либо попросите пациента встать и опустить руку вниз.

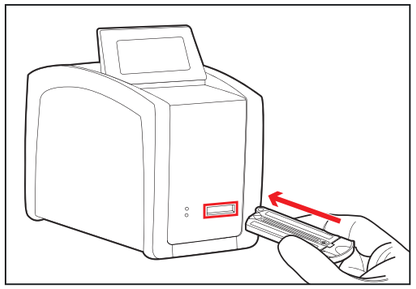

Вставляйте картридж в анализатор до щелчка без усилий . **При извлечении картриджа слегка отклоните картридж вправо**. Не прилагайте усилий при извлечении картриджа.

В случае возникновения дополнительных вопросов или получения кодов ошибок обратитесь к вашему поставщику или к уполномоченному представителю производителя:

ЗАО «Биоград», 197110, Санкт-Петербург, Петровский пр., д.14А, офис 19-Н.
тел: +7 (812) 325 21 70 biograd@biograd.ru www.biograd.ru